ประกาศเจตนารมณ์

เรื่อง "สำนักงานศึกษาธิการจังหวัดมหาสารคาม ใสสะอาด ร่วมต้านทุจริต"
และ "งดรับ งดให้" ของขวัญ ของกำนัลทุกชนิดจากการปฏิบัติหน้าที่ (No Gift Policy)
ประจำปีงบประมาณ พ.ศ. ๒๕๖๖

ข้าพเจ้า **นายสมพร แปไธสง ตำแหน่ง ศึกษาธิการจังหวัดมหาสารคาม** พร้อมด้วยบุคลากรสำนักงานศึกษาธิการจังหวัดมหาสารคาม ขอประกาศเจตนารมณ์ร่วมกันว่า จะเป็นหน่วยงานที่เจ้าหน้าที่รัฐทุกคนไม่รับของขวัญและของกำนัลทุกชนิดจากการปฏิบัติหน้าที่ และขอแสดงเจตนารมณ์ว่า จะทำหน้าที่นำบุคลากรใน สำนักงานศึกษาธิการจังหวัดมหาสารคาม ให้ยึดมั่นในสถาบันหลักของประเทศอันได้แก่ ชาติ ศาสนา พระมหากษัตริย์ และการปกครองระบอบประชาธิปไตยอันมีพระมหากษัตริย์ทรงเป็นประมุข จะเป็นคนดี มีคุณธรรม ประพฤติปฏิบัติตนในสัมมาอาชีพ ด้วยความซื่อสัตย์สุจริตเป็นหลักสำคัญมั่นคง ดำรงตนอยู่ด้วยความมีเกียรติและศักดิ์ศรีความเป็นมนุษย์ กล้ายืนหยัดในสิ่งที่ถูกต้อง ปฏิบัติหน้าที่ด้วยความซื่อสัตย์ สุจริต โปร่งใส ยึดมั่นคุณธรรม จริยธรรม และจรรยาบรรณกระทรวงศึกษาธิการ

และขอถวายสัจวาจาว่า จะประพฤติปฏิบัติตนตามรอยพระยุคลบาท สืบสานพระราชปณิธานรักษา ต่อยอดศาสตร์ของพระราชาผู้ทรงธรรม ดำรงชีวิตตามหลักปรัชญาของเศรษฐกิจพอเพียง ด้วยความเพียรอันบริสุทธิ์ ยืนเคียงข้างสุจริตชน เพื่อความมั่นคง มั่งคั่ง ยั่งยืน ของราชอาณาจักรไทยสืบไป

ประกาศ ณ วันที่ ๒๙ เดือน ธันวาคม พ.ศ. ๒๕๖๕

(นายสมพร แปไธสง)
ศึกษาธิการจังหวัดมหาสารคาม

ประกาศสำนักงานศึกษาธิการจังหวัดมหาสารคาม
เรื่อง เจตจำนงสุจริตในการบริหารงานสำนักงานศึกษาธิการจังหวัดมหาสารคาม

.....

สำนักงานศึกษาธิการจังหวัดมหาสารคาม สำนักงานปลัดกระทรวงศึกษาธิการ มุ่งเน้นที่จะบริหารจัดการองค์กรอย่างมีธรรมาภิบาล โดยให้ความสำคัญกับการป้องกันและปราบปรามการทุจริตและประพฤติมิชอบ เพื่อสร้างความศรัทธาและเชื่อมั่นแก่สังคมว่า สำนักงานศึกษาธิการจังหวัดมหาสารคาม เป็นองค์กรธรรมาภิบาล ในฐานะผู้บริหารสำนักงานศึกษาธิการจังหวัดมหาสารคาม จึงขอประกาศเจตจำนงในการบริหารงานด้วยความซื่อสัตย์ สุจริต อย่างโปร่งใส สามารถตรวจสอบได้ พร้อมรับผิดชอบและต่อต้านการทุจริตทุกรูปแบบ ทั้งนี้ ขอให้บุคลากรทุกคนมุ่งมั่นปฏิบัติงานตามภารกิจ ด้วยความซื่อสัตย์ สุจริต มีคุณธรรม และปราศจากการทุจริต ภายใต้นโยบาย ดังต่อไปนี้

๑. ด้านความโปร่งใส คือ เปิดเผยข้อมูลการดำเนินภารกิจของหน่วยงาน รวมถึงข้อมูลการจัดซื้อ จัดจ้าง เปิดโอกาสให้ประชาชนหรือผู้มีส่วนได้ส่วนเสียเข้ามามีส่วนร่วมในการตรวจสอบ และมีระบบการบริหารจัดการเรื่องร้องเรียนที่ชัดเจน

๒. ด้านความพร้อมรับผิด คือ มุ่งมั่น ตั้งใจปฏิบัติราชการอย่างเต็มประสิทธิภาพภายใต้กฎหมาย ระเบียบ วิธีการที่ถูกต้อง รับผิดชอบต่อการตัดสินใจและการบริหารงาน และพร้อมที่จะถูกตรวจสอบเพื่อให้ประชาชนเกิดความเชื่อมั่นต่อ สำนักงานศึกษาธิการจังหวัดมหาสารคาม

๓. ด้านความปลอดจากการทุจริต คือ ปฏิบัติหน้าที่ด้วยความซื่อสัตย์สุจริต ไม่ใช้ตำแหน่งหน้าที่เอื้อประโยชน์ให้แก่ตนเองหรือรับสินบน

๔. ด้านวัฒนธรรมคุณธรรมในองค์กร คือ ไม่ยอมรับการทุจริตทุกประเภทและไม่เพิกเฉยที่จะดำเนินการเพื่อยับยั้งการทุจริตในหน่วยงาน

๕. ด้านคุณะรรมการทำงานในหน่วยงาน คือ กำหนดมาตรฐานการปฏิบัติงานที่ชัดเจน มีความเป็นธรรมในการปฏิบัติงาน อำนวยความยุติธรรมและมีความโปร่งใสในการบริหารงานบุคคล บริหารจัดการงบประมาณและการมอบหมายงาน

จึงประกาศให้ทราบและถือปฏิบัติโดยทั่วกัน

ประกาศ ณ วันที่ ๒๙ เดือน ธันวาคม พ.ศ. ๒๕๖๕

(นายสมพร แป้ไธสง)
ศึกษาธิการจังหวัดมหาสารคาม

ประกาศเจตนารมณ์การรวมพลังขับเคลื่อน สำนักงานศึกษาธิการจังหวัดมหาสารคาม เป็นองค์กรคุณธรรมต้นแบบ ประจำปีงบประมาณ พ.ศ. ๒๕๖๖

ข้าพเจ้า นายสมพร แปไธสง พร้อมด้วยบุคลากร สำนักงานศึกษาธิการจังหวัดมหาสารคาม ขอประกาศเจตนารมณ์ว่า จะร่วมกันขับเคลื่อน สำนักงานศึกษาธิการจังหวัดมหาสารคาม ให้เป็นองค์กรคุณธรรมต้นแบบ ตามหลัก "คุณธรรมนำการพัฒนา" ภายใต้คุณธรรมเป้าหมาย **"พอเพียง วินัย สุจริต จิตอาสา และกตัญญู"** ตามหลักคุณธรรมอัตลักษณ์ คือ รับผิดชอบ ซื่อสัตย์ ยึดถือประโยชน์ส่วนรวม และสามัคคี โดยมีแนวปฏิบัติ ดังนี้

๑. รับผิดชอบ (Accountability) คือ มีความสนใจ เอาใจใส่ ตั้งใจที่จะปฏิบัติหน้าที่ที่ได้รับมอบหมายด้วยความพากเพียร พยายามอย่างเต็มกำลังความสามารถ ไม่ย่อท้อต่อปัญหาและอุปสรรค มีการวางแผนงานอย่างละเอียดครอบครอบเพื่อให้บรรลุเป้าหมายที่กำหนดไว้ ยอมรับผลกระทำของตนด้วยความเต็มใจโดยรับทั้งความผิดและความชอบจากการกระทำนั้นๆ พร้อมทั้งมีความมุ่งมั่นพยายามที่จะแก้ไขปรับปรุงให้ดีขึ้น

๒. ซื่อสัตย์(Honesty) คือ การปฏิบัติหน้าที่โดยไม่แสวงหาผลประโยชน์ส่วนตนโดยมิชอบ การรักษาความลับ ผลประโยชน์และทรัพย์สินของทางราชการ ให้ข้อมูลที่ถูกต้องและไม่บิดเบือนความจริง ปฏิบัติหน้าที่โดยไม่มีผลประโยชน์ทับซ้อน ไม่เรียกสินบน ปฏิบัติตนตามมาตรฐานและจรรยาบรรณวิชาชีพอย่างเคร่งครัด ตรงต่อเวลา และไม่นำทรัพย์สินของทางราชการไปใช้ส่วนตัว

๓. ยึดถือประโยชน์ส่วนรวม(Upholding the common good) คือ ยึดถือประโยชน์ส่วนรวมเป็นที่ตั้ง มีความเสียสละ และมีจิตสาธารณะในการปฏิบัติหน้าที่ อุทิศตนปฏิบัติหน้าที่โดยคิดถึงความผาสุกและประโยชน์ส่วนรวมของประชาชน มีส่วนร่วมในกิจกรรมของหน่วยงานหรือกิจกรรมของชุมชนเพื่อสร้างชุมชนให้เข้มแข็ง รวมทั้งไม่กระทำการอันมีลักษณะเป็นการขัดกันระหว่างประโยชน์ส่วนบุคคลและประโยชน์ส่วนรวม

๔. สามัคคี(Harmony) คือ ความพร้อมเพียงกัน ความกลมเกลียวกัน ความปรองดองกัน ร่วมใจกันปฏิบัติงานให้บรรลุ ผลตามที่ต้องการเกิดงานอย่างสร้างสรรค์ปราศจากการทะเลาะวิวาท ไม่เอารัดเอาเปรียบกัน เป็นการยอมรับความมีเหตุผล ยอมรับความแตกต่างหลากหลายทางความคิด ความหลากหลายในเรื่องเชื้อชาติ

ทั้งนี้ เราทุกคนจะถือปฏิบัติเป็นกติกาขององค์กร เพื่อให้คุณธรรมนำการพัฒนา เกิดสังคมคุณธรรที่ มั่นคง มั่งคั่ง ยั่งยืน ทุกคนในองค์กรมีคุณธรรม มีความจงรักภักดีต่อสถาบันชาติ ศาสนา และพระมหากษัตริย์ มีความสมานฉันท์ ยึดมั่นในหลักธรรมทางศาสนา น้อมนำหลักปรัชญาของเศรษฐกิจพอเพียงและวิถีวัฒนธรรมไทยไปใช้ในการดำรงชีวิต เป็นแบบอย่างที่ดี โดยจะดำเนินการอย่างเต็มกำลังความสามารถ เพื่อให้ สำนักงานศึกษาธิการจังหวัดมหาสารคาม เป็นองค์กรคุณธรรมต้นแบบอย่างยั่งยืน ต่อไป

ประกาศ ณ วันที่ ๒๙ เดือน ธันวาคม พ.ศ. ๒๕๖๕

(นายสมพร แปไธสง)
ศึกษาธิการจังหวัดมหาสารคาม

A Declaration of Intent to Administrate

Mahasarakham Provincial Education Office with Honesty & Integrity

Mahasarakham Provincial Education Office intents to conduct its organizational management and administration system with governance. With a heavy focus on preventing and eliminating corruption and misconduct, this Office wishes to build credibility from the society as an organization adhering to the principles and standards of good governance. As the leader of the MHKPEO, I would like to announce my intention to administrate this organization in an honest, transparent, accountable and responsible manner whilst fighting against all forms of corruption. As such, I urge all personnel to perform their duties with dedication, honesty and integrity by refraining from corruption and adhering to the following principles:

1) Transparency: We are required to reveal information regarding the implementation of official tasks and procurement, provide opportunities for the general public or stakeholders to participate in MHKPEO's inspection, and establish a precise administration and management system in dealing with complaints.

2) Accountability: We intend to carry out our tasks of efficiently, abide by laws and regulations, follow our processes lawfully, and uphold responsibility and accountability when making decisions, while operating relevant administration and management systems, to gain credibility from the general public.

3) Corruption-Free: We intend to carry out our tasks honestly and refrain from using our positions for personal benefits such as bribery or special perks.

4) Organizational Culture and Integrity: We will not tolerate any forms of corruption and will put an end to any corruption found in our organization.

5) Organizational Work Ethics: We will set up concise performance standards and systems relating to management of personnel, budget and job assignments to ensure equitability and accountability.

Hereby announced to be acknowledged and practiced by all involved

Given on December 29 B.E. 2566 (2023)

(Mr. Somporn Paethaisong)

The Head of Mahasarakham Provincial Education Office.

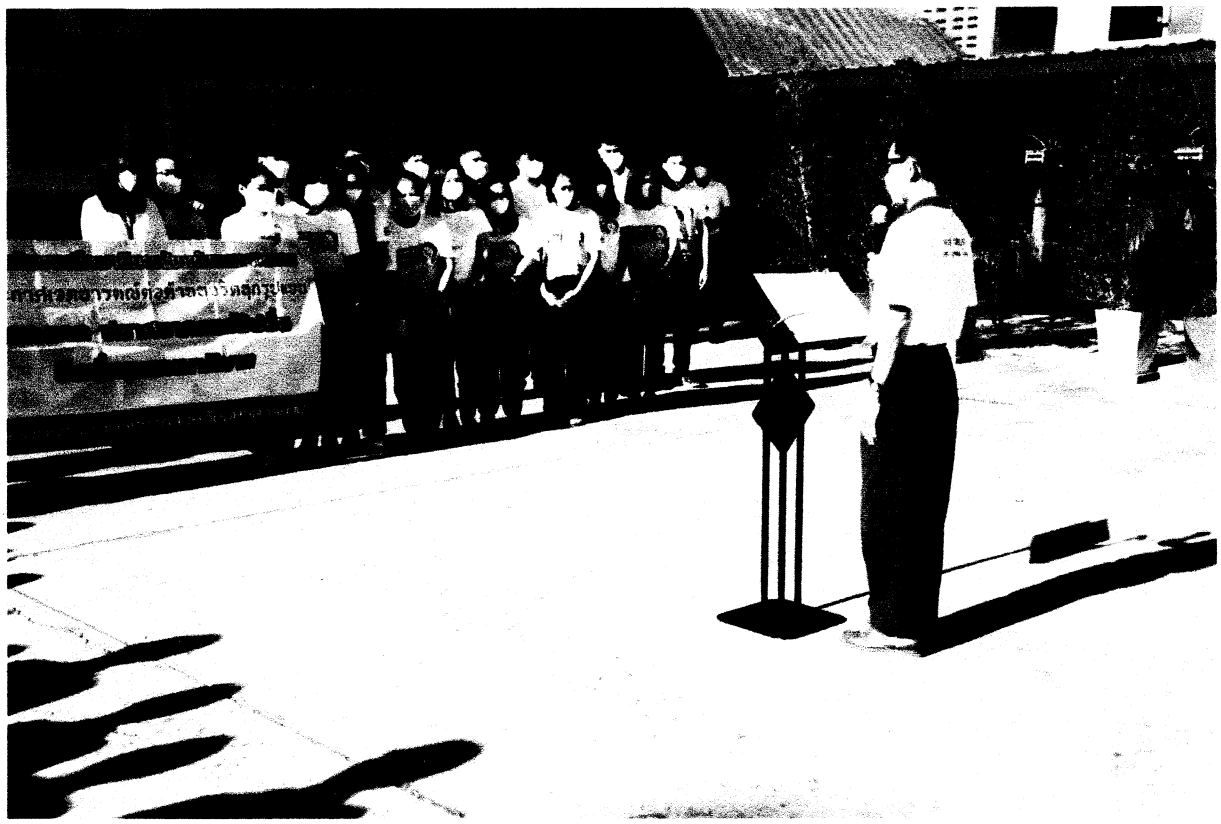

ประกาศเจตนารมณ์ต่อต้านทุจริตทุกรูปแบบ
ZERO
TOLERANCE

ประกาศเจตนารมณ์ต่อต้านทุจริตทุกรูปแบบ

สำนักงานศึกษาธิการ
จังหวัดมหาสารคาม